

Scan2Lead

BESUCHER-SCANNER VON
EUROPAS MARKTFÜHRER



SO FUNKTIONIERT **SCAN2LEAD**

Besucherinformationen einfach per Scan – jeder Besucher hinterlegt bei der Registrierung für seinen Messebesuch seine **Kontaktinformationen** und seine **Interessen**, auf die der Aussteller dank Scan2Lead beim Standbesuch ganz einfach zugreifen kann.



Jeder Besucher **registriert** sich vorab oder am Messeingang.

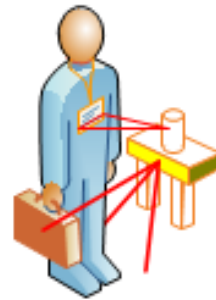

Jeder Besucher passiert die Zutrittskontrolle und wird **elektronisch erfasst**.



Der Aussteller scannt den Besucher und erhält sofort **alle Kontaktinformationen**. Zusätzlich können Gesprächsinformationen und Besucherinteressen erfasst werden.

SCAN2LEAD

PORTFOLIO

Für das Lead-Tracking können Aussteller der DLG Feldtage 2024 zwei verschiedenen Optionen wählen – die auch perfekt zusammenspielen.

Alle Besucherinformationen werden im persönlichen Scan2Lead Webportal des Ausstellers gespeichert.

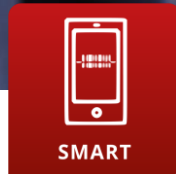

- + App zum Scannen von Besuchertickets und Visitenkarten (für iOS und Android Geräte)
- + Qualifizierung der Leads mit Notizen, Fotos etc.

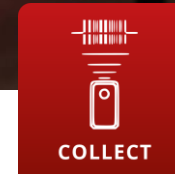

- + Scannen von Besuchertickets bzw. Besucher-Badges mit mobilen Mini-Handscannern
- + Keine Internetverbindung notwendig
- + Schnell, einfach und mobil

SCAN2LEAD SMART –

ALLE DATEN IHRER BESUCHER IN IHRER HAND

- + Scan von Besuchertickets oder Visitenkarten mit Smartphone oder Tablet (iOS/ Android) – einfach, schnell und mobil
- + Live-Daten aller gescannten Besucher
- + Hinzufügen von Notizen – einfach per Tastatur oder Spracherkennung
- + Individuell gestaltbarer Fragebogen
- + Erfassung von Dokumenten und Fotos
- + Speicherung der Daten, auch wenn kurzzeitig keine Internetverbindung besteht
- + Zugriff auf das Scan2Lead PORTAL mit allen Funktionen

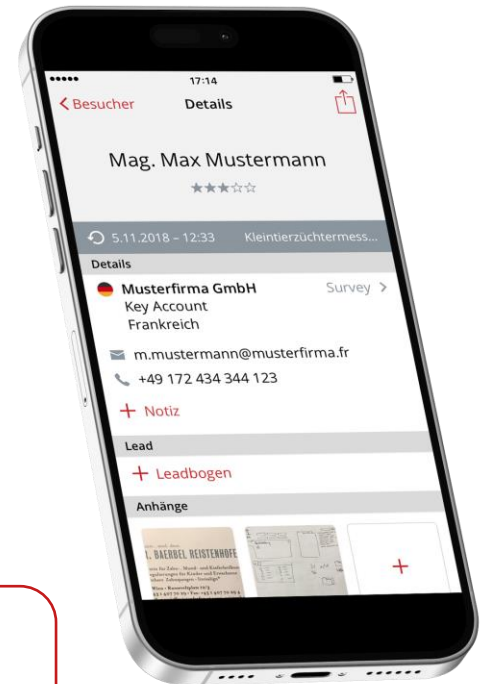
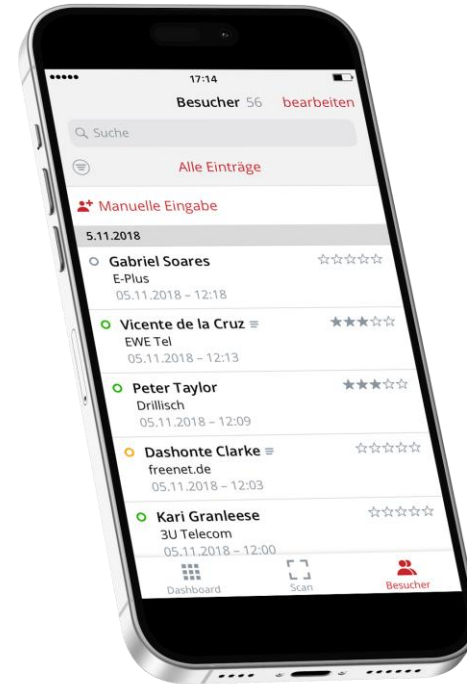

149,- €

SCAN2LEAD COLLECT –

ALLE DATEN IHRER BESUCHER AUF KNOPFDRUCK

- + Scan von Barcodes mit Mini-Handscannern
- + Sehr einfache Bedienung (per Knopfdruck)
- + Batterie hält während der ganzen Veranstaltung
- + Keine Internetverbindung oder eigene Hardware notwendig
- + Besonders einfach, schnell und mobil
- + Zugriff auf das Scan2Lead PORTAL mit allen Funktionen
- + Ideal, wenn schnell viele Besucher gescannt werden sollen, z.B. von Hostessen



299,- €

SCAN2LEAD PORTAL –

ALLE DATEN IHRER BESUCHER AUF EINEN KLICK

Im **Scan2Lead PORTAL** haben Sie direkten Zugriff auf all Ihre Kontakte mit einem Klick – überall und zu jeder Zeit.

- + Webbasiertes Online-Portal mit ausstellereigenem Log-in
- + Informationszentrale des Ausstellers, in der alle Daten und Scan2Lead Geräte sicher verwaltet werden können
- + Schneller Zugriff auf alle erfassten Besucherdaten in Echtzeit
- + Verwaltung aller Scan2Lead Geräte
- + Zuweisung an bestimmte Mitarbeiter
- + Statistik- und Reportfunktionen
- + Datenexport in Excel auf Knopfdruck
- + Integration von CRM-Systemen möglich
- + Konfiguration individueller Leadbögen
- + Zugriff auf Testtickets und das Help Center



0,- €

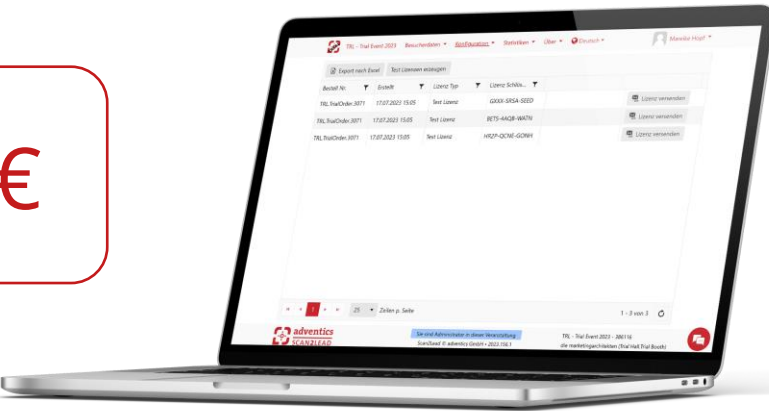

AUSSTELLER ERHALTEN EIN
LIVE-DASHBOARD ÜBER ALLE
 BESUCHER AN IHREM STAND

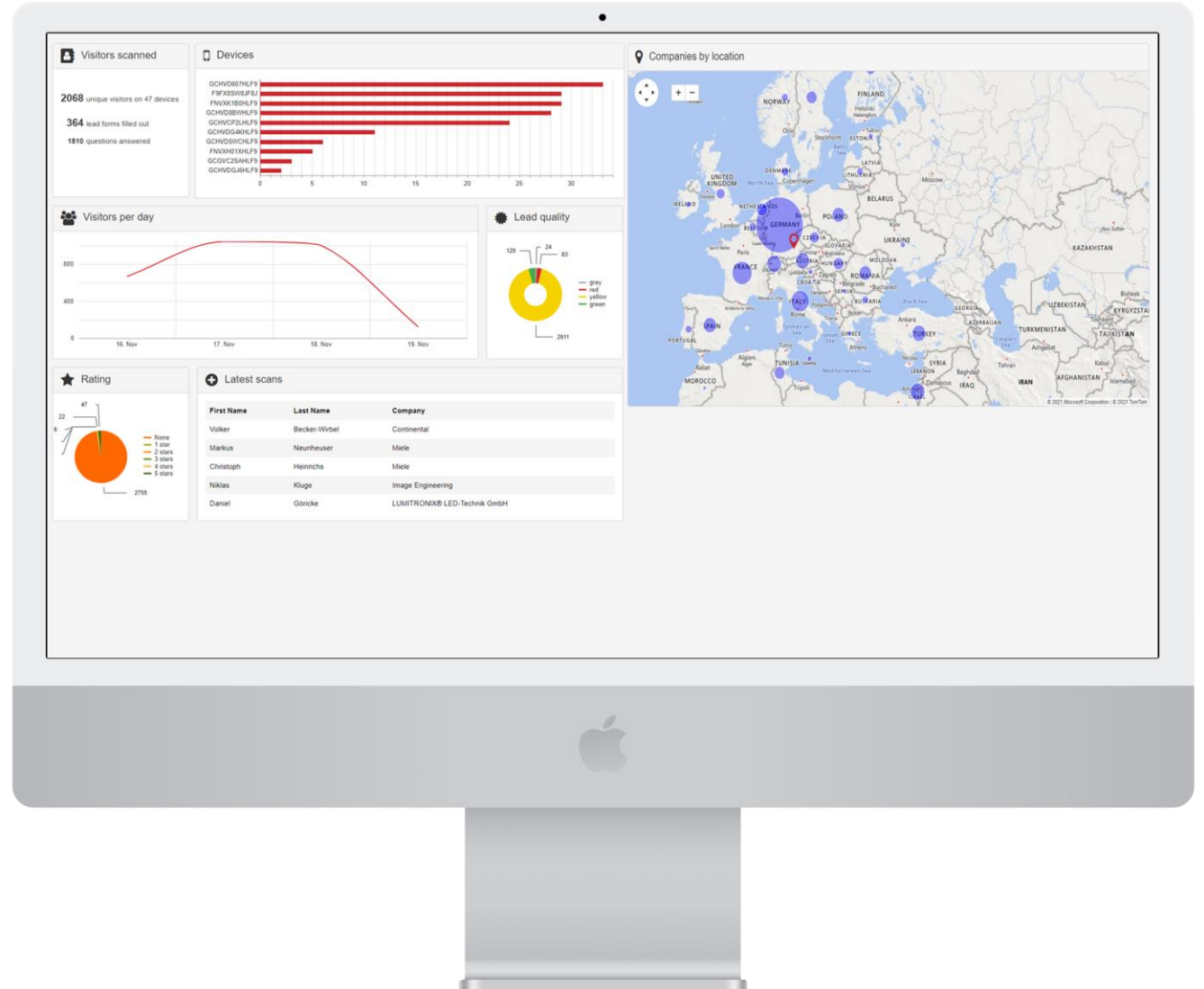



Scan2Lead

SCAN2LEAD

A BRAND OF ADVENTICS GMBH

Wir sind für Sie da!

Weitere Informationen, Beratung & Buchung

contact@scan2lead.com

www.scan2lead.com

+49 89 4444 33 111

Münchener Str. 23a

85540 Haar bei München

GERMANY

